LA FRANCE Ô SI

Activités Sportives et Culturelles au Lycée français International Molière à Villanueva de la Cañada

LA FRANCE Ô SI !

INSTAGRAM

Lycée français International Molière

QUI SOMMES-NOUS ?

Association La France Ô Si !

NOS VALEURS

- La francophonie
- Le vivre-ensemble
- Le respect

info@lafranceosi

NOS MISSIONS

La France Ô Si ! est une association créée en mars 2014 à Madrid. Son objectif principal est d'offrir un espace culturel inclusif ainsi que la programmation d'activités pour tous et toutes les francophones de la région.

En 8 ans, la structure a gagné en notoriété et est devenue non seulement un point de référence pour l'éducation périscolaire en français, mais aussi un lieu d'échange et de partage, visant à l'acquisition et à l'appropriation de la langue et de la culture française par le biais d'activités pédagogiques culturelles, artistiques, sportives et sociales.

Nos projets sont orientés par des principes et des valeurs qui sont au cœur de nos engagements au quotidien (solidarité et entraide, famille, respect, diversité, professionnalisme, écologie, convivialité, la francophonie, les arts et la culture, l'éducation pour tous...)

Nous tâchons de faire évoluer nos projets pour qu'ils répondent au mieux aux besoins des familles et de nos partenaires. Voilà pourquoi depuis 4 ans, nous proposons également de la formation et **des activités en milieu scolaire**.

Concernant notre proposition de partenariat avec le Lycée français international Molière, nos objectifs sont les suivants :

- Mettre en place un dispositif de gestion des activités extrascolaires diverses et proche de l'univers scolaire de France quant à ses choix pédagogiques.
- Créer un environnement permanent d'échanges et de confiance avec les familles et les prestataires. La France Ô Si est une association à échelle humaine qui a su, tout au long des années, établir une relation de confiance et d'écoute avec les parents, les enfants et les partenaires.
- Proposer une éducation artistique, culturelle et sportive au cœur de l'offre pédagogique, avec l'organisation de nombreux événements et la participation à des célébrations nationales ou internationales.
- Offrir un projet social autour de valeurs auxquelles nous croyons fortement, notamment le "vivre ensemble". Défendre et transmettre ces valeurs essentielles auprès des générations futures est au cœur de notre projet.

STÉPHANIE ADÉLAÏDE

Présidente et fondatrice

Stéphanie vient du monde des affaires internationales.
Diplômée d'un master en direction commerciale et marketing, elle occupe les fonctions de directrice de la structure depuis sa création.

Stéphanie Adélaïde est fondatrice et présidente de La France Ô Si. Elle a créé l'association en 2014, initialement à Madrid, en ayant pour objectif principal d'offrir un espace inclusif pour tous les francophones. Elle organise également de nombreux événements culturels tout au long de l'année pour aider à la promotion de la culture francophone.

Ses missions sont principalement de veiller au bon déroulement et au bon épanouissement de l'association. Elle supervise l'ensemble des organes de la structure. Elle a pour mission de proposer, d'animer et de mettre en œuvre l'ensemble des actions et des activités de l'association.

"Je serai ravie de vous faire découvrir notre association, développer un partenariat durable et de confiance avec les parents du Lycée Molière. Le sérieux et l'engagement de notre équipe est sans nul doute un véritable atout, notamment pour la réussite de ce projet."

LA FRANCE Ô SI !
CENTRE D'ANIMATION & ESPACE CULTUREL

L'espace d'animation « La France Ô Si! » a pour mission principale l'intervention socioculturelle auprès de familles françaises, binationales et francophiles.

Nous sommes actifs dans ce domaine depuis 8 ans et nous avons formalisé notre projet sous forme d'association en 2014, permettant ainsi à des milliers de familles de conserver un lien étroit avec la culture et la langue française.

Nos interventions se dynamisent autour de projets à sensibilité artistique, sociale ou sportive renforçant notre volonté de répondre à un besoin défini par les familles participantes et par nos partenaires.

FLAM Français LAngue Maternelle

aefe Agence pour l'enseignement français à l'étranger

LES ACTIVITÉS

LANGUES

- Chinois
- Activités en anglais

SPORTS

- Football
- Basketball
- Yoga
- Roller

ARTS VISUELS ET MOUVANTS

- Théâtre
- Théâtre musical
- Hip Hop
- Danse classique
- Flamenco

ACTIVITÉS DE CRÉATION ET DE STRATÉGIE

- Échecs
- Robotique
- Céramique et peinture
- Manga et illustration

CULTURE FRANCOPHONE

- Aide aux devoirs
- Culturethèque
- Ludothèque francophone
- Foyer des Jeunes
- Club de débats oratoires
- Atelier "Éveil et Motricité"

LES CENTRES DE LOISIRS

- Toussaint 2022
- Février 2023
- 25 et 26 Mai 2023
- Juillet 2023

LA FRANCE Ô SI !

ACTIVITÉS SPORTIVES

ACTIVIDADES DEPORTIVAS

ET CULTURELLES

Y CULTURALES

Lycée français International Molière

Inscription

Inscripción

www.lafranceosi.com

La France Ô Si ! est une association de droit espagnol créée en mars 2014 à Madrid. Sa mission principale est d'offrir des activités en langue française.

La France Ô Si! es una asociación creada en marzo de 2014 en Madrid. Su principal misión es ofrecer actividades en lengua francesa.

info@lafranceosi @ASCMOLIERE

LES LANGUES

ÉCOLE DE CHINOIS

Notre enseignement vise à faciliter la compréhension et la mémorisation des caractères par les élèves. Nous y parvenons grâce à un grand nombre de jeux que nous avons conçus pour être joués en conjonction avec nos cartes "flash" Long Wen, créant ainsi un environnement amusant, divertissant et hautement didactique tout en renforçant le plaisir d'apprendre la langue.

Présentation du partenaire

Long Wen est une école de langue très soucieuse de l'enseignement du chinois, de la transmission de la culture chinoise et de la création d'une grande passion chez nos étudiants pour l'apprentissage de la langue (niveau débutant à intermédiaire).

Tarif 30 €/ mois · Activité en chinois / espagnol

LONG WEN

Niveau du CE2 au CM2

LES LANGUES

ACTIVITÉS EN ANGLAIS

Les enfants apprennent l'anglais presque sans s'en rendre compte, grâce à des situations proches de leur quotidien et au travers desquelles ils peuvent s'identifier. L'apprentissage de l'anglais s'adapte à leurs centres d'intérêt et à leurs motivations afin de capter leur attention (niveau débutant à intermédiaire).

Présentation du partenaire

L'enseignement de l'anglais est indispensable de nos jours, et à partir de cette activité, les élèves accompagnés de leur professeur travailleront la langue d'une manière très ludique et amusante à travers des jeux, des activités et des ateliers qui encourageront la langue, l'imagination et la créativité des enfants.

Tarif 30 €/ mois · Activité en anglais / espagnol

BA DE BAILE

Niveau du CP à la 6ème

LES SPORTS

FOOTBALL

Ce sport est bénéfique pour les enfants et possède de nombreux avantages. Il permet de développer leur endurance, leurs capacités de coordination, d'adresse et d'équilibre. Le football est également à la portée de tous. Il existe la possibilité, en fonction du nombre et du niveau des élèves, de participer à la ligue DEUCO (zonale), en jouant des matchs le samedi. (Sans frais supplémentaires).

CB VILLANUEVA

Présentation du partenaire

Depuis plus de dix ans, le club de football de Villanueva propose des activités sportives extrascolaires aux élèves du lycée Français International Molière de Villanueva de la Cañada, dont les sessions de football. Cette activité engage l'élève deux soirs par semaine pendant 1 heure. Leurs instructeurs sont des entraîneurs qualifiés et diplômés en sciences de l'activité physique et du sport (INEF).

Tarif 30 €/ mois · Activité en espagnol
Compétitions prévues

Niveau du CP à la 6ème

LES SPORTS

BASKETBALL

Le basketball, comme tout sport d'équipe, enseigne la solidarité et le respect d'autrui, l'agilité, la vitesse, la précision et la concentration. L'aptitude à communiquer sereinement, essentielle sur le terrain, ainsi que le fair-play sont également des qualités intéressantes à developper. Cette activité engage l'élève deux soirs par semaine pendant 1 heure.

CB VILLANUEVA

Présentation du partenaire

Depuis plus de dix ans, le club propose des activités sportives extrascolaires aux élèves du lycée Molière de Villanueva de la Cañada, dont des sessions de football. Leurs instructeurs sont des entraîneurs qualifiés et diplômés en sciences de l'activité physique et du sport (INEF). Selon le nombre et le niveau des élèves, il existe la possibilité de participer le vendredi après-midi à la ligue scolaire de Villanueva de la Cañada. (Sans frais supplémentaires).

Tarif 30 €/ mois · Activité en espagnol
Compétitions prévues

Niveau du CP à la 6ème

LES SPORTS

ROLLER

Le Club Villanueva Patina propose l'apprentissage du patinage en ligne comme une activité saine, amusante et agréable. Il enseigne différentes techniques de patinage, comme le Freestyle, l'Urban et le Slalom, aux étudiants de différents âges, à partir du niveau débutant.

Présentation du partenaire

Le Club Villanuevapatina est un club sportif élémentaire, sans but lucratif, qui vise à faire du patinage un moyen de transport alternatif, reconnu et réglementé. Villanuevapatina dispose d'une équipe d'instructeurs avec une grande expérience et qualifiée par la Fédération de patinage de Madrid.

Tarif 30 €/ mois · Activité en espagnol · Spectacles et participation à des évènements de type solidaire

CLUB VILLANUEVA PATINA

Niveau du CP au CM2

LES SPORTS

LE YOGA

Le yoga pour enfants est une activité ludique et amusante dans laquelle les enfants renforcent leur corps et cultivent un esprit calme. Par la pratique de postures physiques, de techniques de Mindfulness, de jeux coopératifs, de dynamique de groupe, de techniques de respiration et de relaxation, les élèves mobilisent tous les aspects de leur être et acquièrent des outils pour développer un bien-être intégral.

Présentation du partenaire

Carlos Joulins est expert en yoga. Il a commencé sa formation en 2010 auprès du maître indien de yoga et de méditation Sri Purohit Swami. Depuis lors, il s'est spécialisé dans différentes disciplines. Il est professeur de yoga et de pleine conscience pour les enfants et les familles combinant ses connaissances dans un système holistique de développement humain.

CARLOS JOULINS MOYA

Tarif 30 €/ mois · Activité en français
Chaque mois, proposition d'activité "Yoga en famille"

Niveau de la maternelle au CE1

LES ARTS VISUELS ET MOUVANTS

LE THÉÂTRE

Le théâtre pour enfants, intégré à la pédagogie, apporte une aide importante au niveau de l'expression orale, du développement des facultés artistiques, de l'organisation spatiale, du contact avec l'écrit, de la découverte de son corps et des autres, par de nouveaux moyens d'expression. Qui dit théâtre dit jouer. Quand nous pensons théâtre nous pensons souvent à la représentation. Mais auparavant, il y a un travail de réflexion sur le corps, la voix, l'espace, la respiration est mené ... sans oublier l'écoute et la joie de s'amuser et profiter de l'instant présent.

SABRINA DEVILLE

Présentation du partenaire

"Après 14 ans en Amérique du sud et des études de psychologie, j'ai profité de toute la richesse de mes voyages pour raconter et publier des contes pour enfants bilingue français /espagnol. De retour en France, j'ai finalisé mes études pour enseigner le théâtre dans des compagnies et des écoles en plus de mon travail de professeur d'espagnol au collège et lycée. En Espagne depuis maintenant deux ans, je travaille au lycée Français International Molière et je continue d'évoluer et d'enseigner divers ateliers qui me passionnent." Sabrina

Tarif 30€/ mois · Activité en français
Spectacle de fin d'année

Niveau de la maternelle à la 6ème

LES ARTS VISUELS ET MOUVANTS

LE THÉÂTRE MUSICAL

Le théâtre musical est un art largement implanté dans les pays anglo-saxons. Dans ce domaine, les comédiens et metteurs en scène y déploient un savoir-faire inégalé en Europe continentale. En Grande-Bretagne comme aux États-Unis, l'art du théâtre musical – loin d'être une mode passagère – est profondément ancré dans la tradition culturelle et s'exprime au travers de nombreux styles. Nous proposons aux élèves de découvir cet art ici, au lycée.

Présentation du partenaire

"Nous sommes une école de Brunete dont les professeurs ont plus de vingt ans d'expérience dans l'enseignement et presque toute une vie liée à la danse en tant que danseurs professionnels. Nous nous consacrons à la formation d'élèves amateurs de tous âges."

Tarif 30€/ mois · Activité en français
Spectacle de fin d'année

BA DE BAILE

Niveau du CE2 au CM2

LES ARTS VISUELS ET MOUVANTS

LE HIP HOP

Vos enfants s'expriment à travers la danse hip-hop. Ils participent à des "battles" pour se défier et aller au bout d'eux même. Ils apprennent les mouvements basiques du Hip-hop, se les approprient puis dansent comme ils le sentent. Avec les pas de base et les acrobaties, ils libèrent leur énergie et développent leur créativité.

Présentation du partenaire

"Nous sommes une école de Brunete dont les professeurs ont plus de vingt ans d'expérience dans l'enseignement et presque toute une vie liée à la danse en tant que danseurs professionnels. Nous nous consacrons à la formation d'élèves amateurs de tous âges."

Tarif 30 €/ mois · Activité en espagnol
Spectacle de fin d'année

BA DE BAILE

Niveau du CP à la 6ème

LES ARTS VISUELS ET MOUVANTS

LA DANSE CLASSIQUE

Vos enfants travaillent la posture, la flexibilité, l'équilibre, la coordination et le renforcement musculaire, tout en donnant une illusion de légèreté et d'apesanteur. Par ses tours, ses sauts et ses séquences de mouvements enchaînés, le ballet devient alors un modèle de grâce, de fluidité et d'élégance.
C'est aussi un spectacle magnifique qui raconte une histoire que le chorégraphe met en scène sur une musique classique.

Présentation du partenaire

"Nous sommes une école de Brunete dont les professeurs ont plus de vingt ans d'expérience dans l'enseignement et presque toute une vie liée à la danse en tant que danseurs professionnels. Nous nous consacrons à la formation d'élèves amateurs de tous âges."

Tarif 30€/ mois · Activité en espagnol
Spectacle de fin d'année

BA DE BAILE

Niveau du CP à la 6ème

LES ARTS VISUELS ET MOUVANTS

LE FLAMENCO

Personnalisée, respectueuse des rythmes de chacun, la pédagogie de Ba de Baile s'appuie sur leurs connaissances précises des aptitudes et évolutions motrices chez l'enfant, ainsi que sur le plaisir de danser ensemble. L'épanouissement de l'enfant est au cœur des séances. À travers la découverte de cet art, votre enfant développera sa coordination, sa musicalité, son sens du rythme, son ancrage au sol et sa présence, tout en découvrant la merveilleuse culture qui entoure le flamenco. Pendant ces cours, votre enfant sera initié au vocabulaire corporel du flamenco, à ses rythmiques et à sa musique.

Présentation du partenaire

"Nous sommes une école de Brunete dont les professeurs ont plus de vingt ans d'expérience dans l'enseignement et presque toute une vie liée à la danse en tant que danseurs professionnels. Nous nous consacrons à la formation d'élèves amateurs de tous âges."

Tarif 30 €/ mois · Activité en espagnol
Spectacle de fin d'année

BA DE BAILE

Niveau du CP au CM2

APPRENDRE

JOUER

GRANDIR

LES ACTIVITÉS DE CRÉATION ET DE STRATÉGIE

LES ÉCHECS

Votre enfant devra apprendre à anticiper les réponses de son adversaire et à calculer les conséquences de ses coups. Durant une partie d'échecs, il sera confronté à de nombreux problèmes qu'il devra apprendre à résoudre par lui-même. Nous connaissons les avantages intellectuels et logique du jeu d'échecs mais c'est avant un jeu et le plaisir de jouer.

Présentation du partenaire

En Espagne depuis maintenant deux ans, je travaille au lycée français Molière et je continue d'évoluer et d'enseigner divers ateliers qui me passionnent." Sabrina

Tarif 30 €/ mois · Activité en français
Compétitions prévues

SABRINA DEVILLE

Niveau du CP au CE1

LES ACTIVITÉS DE CRÉATION ET DE STRATÉGIE

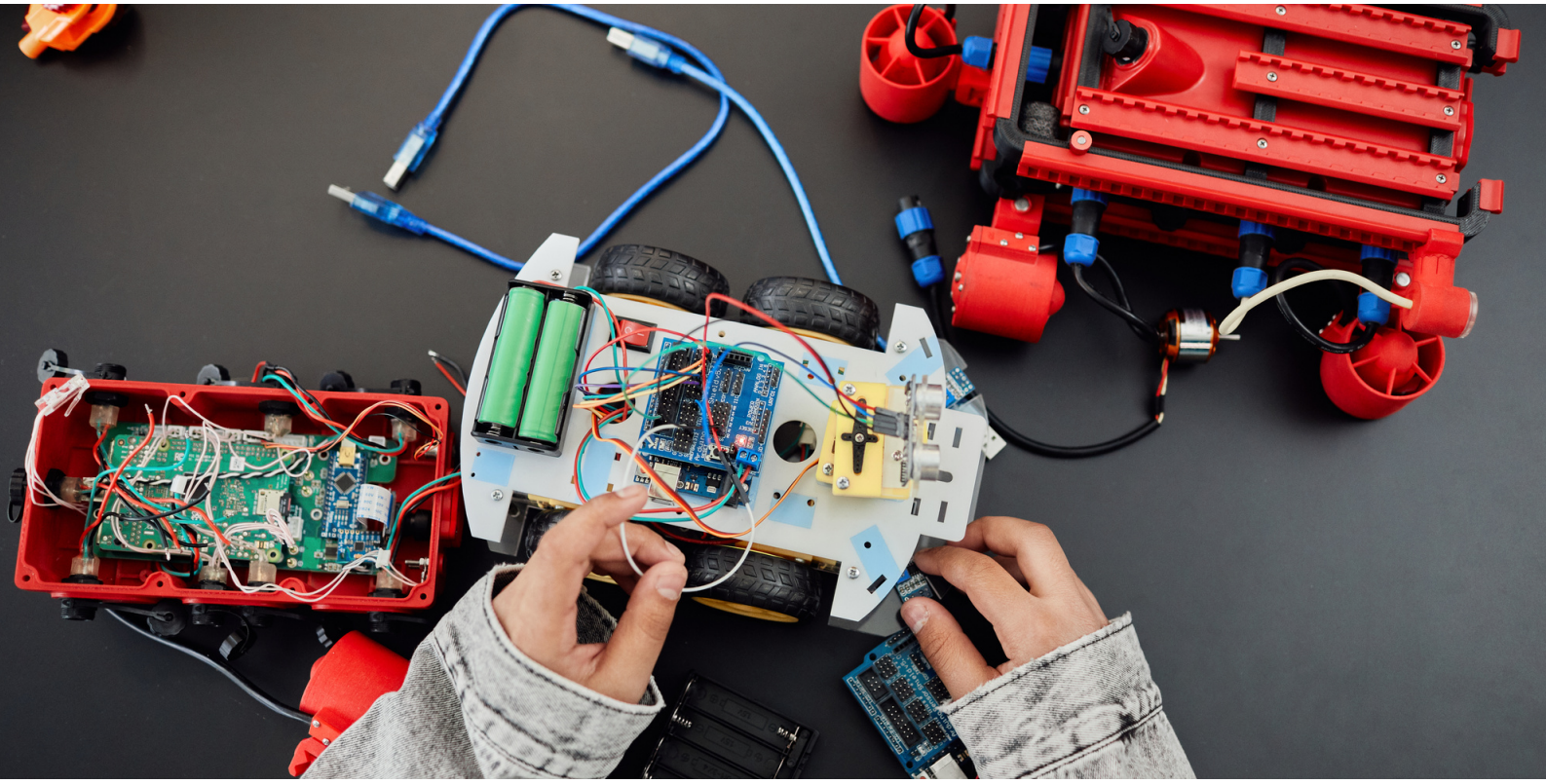

LA ROBOTIQUE

Au cours de l'atelier, filles et garçons découvriront la construction et les liens entre capteurs et moteur. Ils apprendront quel langage utiliser pour parler aux robots et commencer leurs premières lignes de programmation.

L'activité est un point de départ idéal pour l'apprentissage des notions de base de l'informatique, de l'électronique et des compétences numériques, par le biais de jeux amusants.

Présentation du partenaire

Robots in action est né en 2013 de la main de deux jeunes entrepreneurs qui ont détecté le besoin croissant exigé par les institutions, les écoles, les enseignants et les parents d'une formation technologique comme partie fondamentale du développement pédagogique des élèves.

Tarif 30 €/ mois · Activité en espagnol
Un Championnat et une exposition seront organisés

ROBOTS IN ACTION

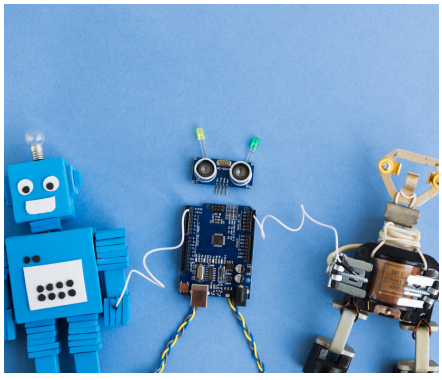

Niveau de la maternelle à la 6ème

LES ACTIVITÉS DE CRÉATION ET DE STRATÉGIE

CÉRAMIQUE / PEINTURE

L'objectif d'un atelier de céramique est de permettre la créativité. L'école fournit les outils, les connaissances et les techniques nécessaires pour que l'élève puisse devenir autonome sur le plan artistique, pour lui permettre d'explorer er de créer. Grâce à la fusion de la céramique et de la peinture, Arte Bichos a créé un espace artistique dans lequel les élèves mettent en pratique leurs idées de la manière la plus créative possible. C'est un pas vers leur développement personnel.

Présentation du partenaire

Pilar Gavilán Guzmán est la fondatrice de l'atelier Arte Bichos, présent à Villanueva. Elle a 20 ans d'expérience dans le domaine de la céramique. Elle a suivi une formation intensive dans l'atelier de la célèbre céramiste María de Andrés.

Tarif 30 €/ mois · Activité en espagnol
Projet au trimestre et expositions prévues

ARTE BICHOS

Niveau du CP à la 6ème

LES ACTIVITÉS DE CRÉATION ET DE STRATÉGIE

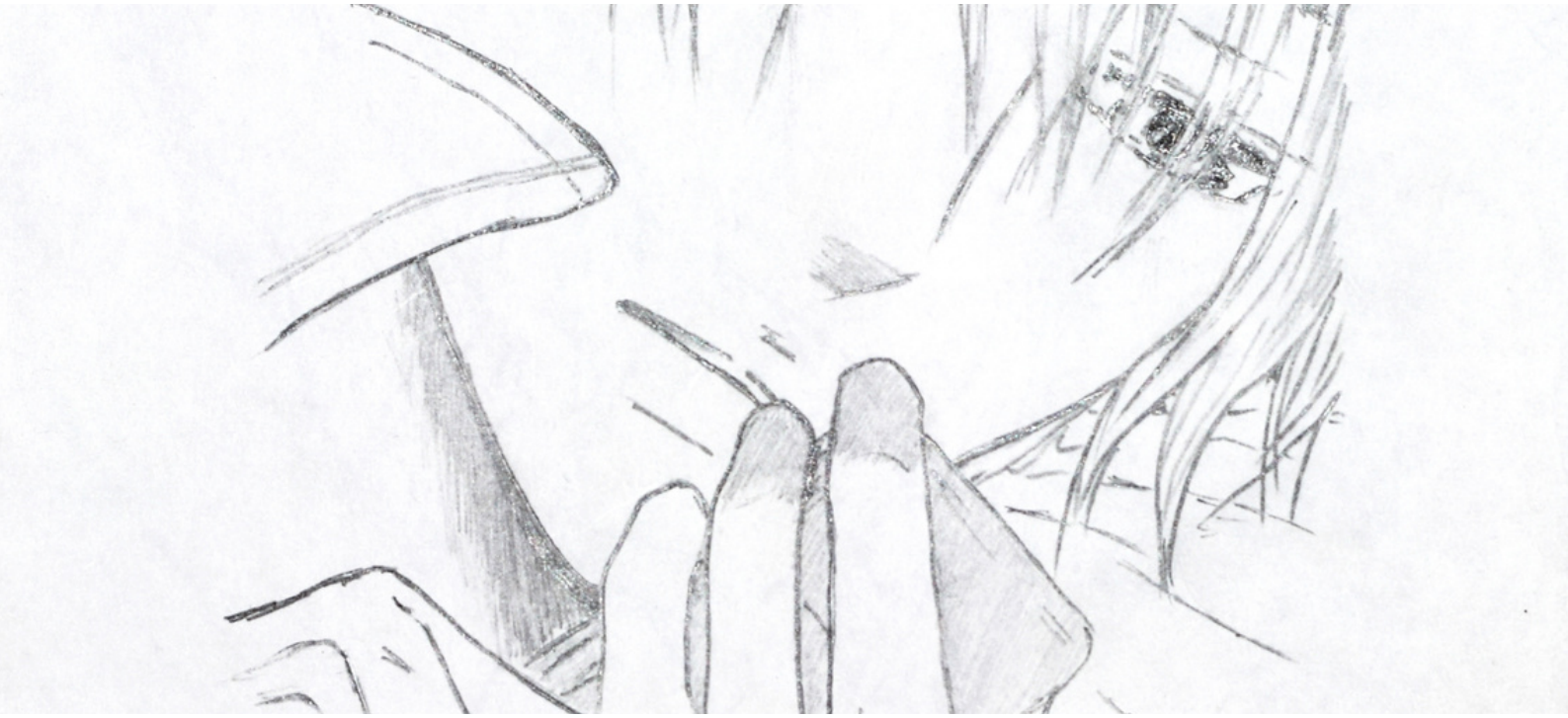

MANGA ET ILLUSTRATION

Durant cet atelier, les enfants vont découvrir les techniques de dessin propres au manga : anatomie, poses, expressions. Les élèves découvriront la construction d'une image et les diverses notions à maitriser pour créer des personnages. Ils étudieront aussi les chibis, personnages typiques des mangas. Le cours évoluera en fonction des attentes de chacun : développer d'avantage l'anatomie, les vêtements, les postures ... Selon l'envie des élèves et si le groupe dispose du temps nécessaire, un projet global sera réalisé (création d'une page de manga par exemple).
Concernant l'illustration, les élèves pourront aborder diverses notions : composition de l'image, couleurs, ou encore, la création de personnages crédibles. Les élèves découvriront des techniques pour s'améliorer et progresser.

Présentation du partenaire

Illustratrice professionelle, elle a déjà réalisé de nombreux ouvrages : albums, romans, bandes dessinées, magazines, kamishibais. Elle est publiée chez Larousse, Albin michel et Gründ entre autres. Depuis 6 ans elle anime régulièrement des cours de dessin traditionnels et mangas auprès de tout public et tout niveaux.

Tarif 30 €/ mois · Activité en français
Expositions prévues

JUDY
ILLUSTRATION

Niveau de la maternelle à la 6ème

CULTURE FRANCOPHONE

AIDE AUX DEVOIRS

L'aide aux devoirs permet à l'élève de bien organiser son travail hebdomadaire, de favoriser sa concentration et de devenir autonome. Des animateurs français aident votre enfant à faire ses devoirs et lui apportent les méthodes de travail essentielles dès le primaire. Leçons apprises, exercices correctement faits, explications détaillées, l'Aide aux Devoirs permet aux enfants de gagner en autonomie et d'apprendre à bien gérer leur temps séance après séance.

10 enfants par 1 adulte.

Présentation du partenaire

La France Ô Si ! est une association Français LAngue Maternelle créée en mars 2014 à Madrid. Sa mission principale est d'offrir des activités diverses en langue française.

Tarif 30 €/ mois · Activité en français

LA FRANCE Ô SI !

Niveau du CP au CM2

CULTURE FRANCOPHONE

CULTURETHÈQUE

Il s'agit d'un projet collaboratif de culture numérique permettant à plusieurs groupes d'écoles, collèges ou d'espaces associatifs dans le monde, de travailler en réseau accompagné par un intervenant francophone et anglophone. C'est un espace d'éducation aux médias et à l'information avec pour objectif de permettre, aux plus jeunes, de s'interroger sur diverses sujets et leur donner des éléments pour développer leur esprit critique. Nous aurons comme mission la création d'un blog ou d'un Vlog, de créer du contenu multimédia et des correspondances avec des élèves des pays d'Europe.

Nous participerons au programme **eTwinning**, où des acteurs de l'éducation des pays européens communiquent, coopèrent et développent des projets. Ils font ainsi partie de la communauté d'apprentissage la plus passionnante d'Europe. ETwinning est cofinancé par Erasmus+, le programme européen pour l'éducation, la formation, la jeunesse et le sport.

La petite culturethèque est adaptée aux élèves de maternelle afin de leur permettre la découverte de l'univers multimédia.

Présentation du partenaire

La France Ô Si ! est une association Français LAngue Maternelle créée en mars 2014 à Madrid. Sa mission principale est d'offrir des activités diverses en langue française.

Tarif 30 €/ mois · Activité en français

eTwinning

LA FRANCE Ô SI !

Niveau du CP au CM2

CULTURE FRANCOPHONE

LA LUDOTHÈQUE FRANCOPHONE

La ludothèque est un espace d'accueil et de loisirs en français dirigé par un ou plusieurs animateurs francophones en fonction du nombre de participants. L'objectif est d' y développer des activités multidisciplinaires pour découvrir la richesse et la diversité de la culture fraçaise : ateliers artistiques, musiques, danse, cuisine et jeux.

Présentation du partenaire

La France Ô Si ! est une association Français LAngue Maternelle créée en mars 2014 à Madrid. Sa mission principale est d'offrir des activités diverses en langue française.

Tarif 20 €/ mois quel que soit le nombre de jour par semaine.
Activité en français du lundi au vendredi de 17H à 18H.
Vernissage en fin d'année.

LA FRANCE Ô SI !

Niveau de la maternelle à la 6ème

CULTURE FRANCOPHONE

LE FOYER DES JEUNES

Le foyer des jeunes aide au développement de la vie culturelle au collège et au lycée et donne aux élèves l'occasion de s'engager dans des projets, d'apprendre à être autonomes et de prendre des responsabilités importantes. Ils y découvriront un agenda d'activités mensuelles diverses et variées, adaptées à leurs âges.

Présentation du partenaire

La France Ô Si ! est une association Français LAngue Maternelle créée en mars 2014 à Madrid. Sa mission principale est d'offrir des activités diverses en langue française.

PAF 5 €/ atelier · Activités en français · Expositions prévues
Pour participer à cette activité, contactez-nous directement par mail info@lafranceosi.com

LA FRANCE Ô SI !

Niveau collège et lycée

CULTURE FRANCOPHONE

CLUB DE DÉBATS ORATOIRES

Le Club de débats oratoires a pour mission de permettre aux lycéens et futurs étudiants de développer leur talent d'éloquence et de le mettre à l'épreuve dans un contexte à la fois convivial et compétitif.

Présentation du partenaire

Nous sommes une association d'étudiants de l'Université Complutense de Madrid dédié à l'art oratoire, à l'argumentation et la pensée critique.
Nous sommes intéressés par la culture et l'apprentissage continu afin d'offrir le meilleur de chacun grâce à une formation interdisciplinaire.

Groupe de 10 élèves

Tarif 30 €/ atelier · Activité en français et en anglais · Pour participer à cette activité, contactez-nous directement par mail : info@lafranceosi.com

COMUNÍCATE

comunícate club de debate y oratoria

Niveau lycée

CULTURE FRANCOPHONE

ATELIER "ÉVEIL ET MOTRICITÉ"

Dans cet atelier nous proposons un moment de découverte et de partage en français à travers la manipulation et l'expérience. Il s'agira de guider les enfant dans le développement et la dextérité grâce à différentes activités mises à sa disposition : jeux, musique, manualité, etc...
Cette activité est beaucoup appréciée des petits !

Présentation du partenaire

La France Ô Si ! est une association Français LAngue Maternelle créée en mars 2014 à Madrid. Sa mission principale est d'offrir des activités diverses en langue française.

Tarif 30 €/ atelier · Activité en français

LA FRANCE Ô SI

Niveau maternelle

LES HORAIRES

MATERNELLES

	LUNDI	MARDI	MERCREDI **	JEUDI	VENDREDI
14:00			Manga & illustration / Yoga		
15:00			Robotique / Atelier éveils et motricité		
16:00	Danse Classique / Théâtre en français	Hip hop / Théâtre en français	Hip hop / Atelier en anglais	Atelier éveils et motricité en français / Danse Classique	Flamenco
17:00	Ludothèque Francophone de 17 à 18H.				

CP CE1

	LUNDI	MARDI	MERCREDI **	JEUDI	VENDREDI
14:00			Atelier en anglais / Échecs / Céramique		
15:00			Yoga / Football / Basketball		
16:00	Football / Roller / Peinture	Théâtre en français / Danse Classique / Aide aux devoirs	Roller / Théâtre en français / Manga & illustration	Hip Hop / Robotique / Aide aux devoirs	Culturethèque / Basketball
17:00	Ludothèque Francophone de 17 à 18H.				

CE2 CM1 CM2

	LUNDI	MARDI	MERCREDI **	JEUDI	VENDREDI
14:00			Culturethèque / Football / Basketball		
15:00			Atelier en anglais / Roller / Théâtre en français		
16:00	Basketball / Chinois / Robotique	Football / Roller / Manga & illustration	Céramique / Danse Classique / Hip Hop	Flamenco / Peinture / Manga & illustration	Aide aux devoirs / Théâtre musical
17:00	Ludothèque Francophone de 17 à 18H.				

6ème

	LUNDI	MARDI	MERCREDI **	JEUDI	VENDREDI
14:00			Robotique / Football* / Basketball*		
15:00			Manga & illustration / Céramique / Atelier en anglais		
16:00			Théâtre en français / Danse Classique / Hip Hop		
17:00	Ludothèque Francophone de 17 à 18H.				

* 1H d'activité / semaine

** Le mercredi, vous devez choisir trois activités consécutives.

LES CENTRES DE LOISIRS

Pendant les vacances scolaires du Lycée Molière de Villanueva de la Cañada

Du 24 au 28 octobre 2022
Du 20 au 14 février 2023
Du 25 au 26 mai 2021
Du 3 au 14 juillet 2023

La France Ô Si! accueillent vos enfants du lundi au vendredi entre 9h et 17h pour de nombreuses activités et de superbes rencontres autour de nouveaux thèmes développés chaque semaine !

L'une des caractéristiques principales de notre centre de loisirs est de permettre aux enfants de vivre de nouvelles expériences en français dans l'enceinte de leur établissement scolaire. Les activités favorisent les nouvelles rencontres; les enfants y découvrent des notions telles que le partage, l'entraide et les règles de vie en groupe. C'est un espace de jeux, d'aventures et de socialisation pour les enfants de la petite section à la 5ème.

Présentation du partenaire

La France Ô Si ! est une association Français LAngue Maternelle créée en mars 2014 à Madrid. Sa mission principale est d'offrir des activités diverses en langue française.

150 € / semaine · Activité en français
Vernissage / spectacle · Repas inclus

LA FRANCE Ô SI !

Niveau de la maternelle à la 5ème

UNE AVENTURE HUMAINE

Le but général est de favoriser l'épanouissement de chaque enfant et de les faire participer à la vie quotidienne du centre, selon les valeurs suivantes :

- **LA CONVIVIALITÉ** : Offrir un espace d'expression, d'accueil et de convivialité pour mieux se connaître, mieux vivre la vie en groupe et favoriser les temps d'échanges entre tous.
- **L'ÉPANOUISSEMENT** : Accompagner l'enfant sur le chemin de l'autonomie tout en le protégeant. L'aider à grandir en tant qu'individu à part entière tout en lui inculquant des bases saines.
- **L'ENTRAIDE** : Favoriser un esprit de solidarité les uns envers les autres. Créer une dynamique capable de développer les aptitudes et les compétences de chacun.
- **LA SÉCURITÉ** : S'assurer de la sécurité de chaque enfant durant sa présence, tout en assurant son bien-être.
- **LE PARTAGE** : Permettre à chacun de se construire en apportant et en recevant de l'autre.
- **LE VIVRE ENSEMBLE** : Sensibiliser et éduquer l'enfant au respect de l'autre, de l'environnement, du matériel et des règles de vie en communauté.
- **L'APPRENTISSAGE** : Stimuler le désir de découvrir et d'apprendre chez l'enfant tout en l'éveillant à de nouvelles approches culturelles, artistiques et sportives.

L’une des caractéristiques principales de nos centres est de permettre aux enfants de vivre de nouvelles expériences en français et en anglais, hors de la cellule familiale traditionnelle ou scolaire. Le lieu favorise de nouvelles rencontres ; les enfants peu habitués aux interactions avec d’autres enfants y découvrent des notions telles que le partage, l’entraide et les règles de vie collectivité. C’est un espace de socialisation pour tous les âges. La langue véhiculaire est le français.

info@lafranceosi.com

LA ZONE FAMILLE

INFOLETTRE

La France Ô Si s'engage à transmettre des informations de qualité sur l'actualité et sur le déroulement des activités au travers d'une infolettre (newsletter) mensuelle adressée aux parents.

SITE INTERNET

La France Ô Si met à disposition un espace web pour informer les familles à propos des activités, des tarifs et des modalités d'inscriptions.

INSTAGRAM

Suivez les actualités et les stories sur le fil d'actualité Instagram @ASCMolière, animé par La France Ô Si.

LES TARIFS

Les inscriptions sont proposées à l'année afin de permettre une progression des participants. Le paiement peut être mensuel (entre le 1 et le 5 du mois), trimestriel (paiement début septembre, début décembre et début mars) ou annuel (paiement en septembre). Tout changement en cours d'année suppose l'application de frais supplémentaire d'un montant de 20€.

Paiements	Mensuels	Trimestriels*	Annuels
		*Paiements en septembre, décembre et mars.	
Adhésion à l'association**	20€	Exonération des frais d'adhésion pour les paiements trimestriels et annuels	
Tarif par activités	30€	90€	285€***
Ludothèque Francophone 17H à 18H	20€	60€	200€
	Quel que soit le nombre de jours / semaine		
Centre de loisirs	150€	Tarif pour une semaine de centre de loisirs pour les élèves de PS à la 5ème de 9 à 17H. Cantine incluse.	

Virement bancaire sur le compte Abanca: ES4520803618823040037134

*** Pour les paiements mensuels, une inscription sera exigée à chaque changement d'activité.*

**** Moins 5% pour les paiements annuels. Valable pour les actvités sportives et culturelles.*

WWW.LAFRANCEOSI.COM

INFO@LAFRANCEOSI

2022 - 2023

Leer la versión en castellano.

Lire la version en français.

LA FRANCE Ô SI !

Association à but non lucratif

Une association à forte ambition pédagogique